



## HOJA DE ACLARACIÓN

Norma(s)	Inciso o subinciso	Código de consulta	Fecha
NMX-J-038/1-ANCE-2016	29.4 29.4.1 (11.4.1)	HDD 011	Enero 2019
Categoría(s)			
Soldadoras			
Tema	Palabra(s) clave	Desarrollado por	
Protección contra contacto accidental	Conexión del circuito de soldadura	GT LAB	
Pregunta			
<p>En la sección II inciso 29.4.1 Conexión del circuito de soldadura te refiere a la nota nacional 10 NN la cual te indica a evaluarlo con la Sección I inciso 11.4.1 y te da la opción de cumplir por inspección visual el punto mediante inciso a ) el cual te hace referencia a cumplir con la IEC 60974-12 sin embargo dicha norma no tiene referencia hasta el momento con alguna norma nacional.</p> <p>Si se demuestra que el circuito de soldadura cumple con la construcción indicada en la IEC 60974-12 se podría dar cumplimiento al inciso de inspección visual?</p>			
Decisión			
<p>Si se demuestra que el circuito de soldadura cumple con la construcción indicada en la IEC 60974-12 se dara cumplimiento a 11.4.1.</p>			
Notas aclaratorias			
<p>Se toma de referencia la construcción indicada en la norma internacional IEC-60974-12 por no contar con una norma de referencia nacional.</p>			



ANCE A.C

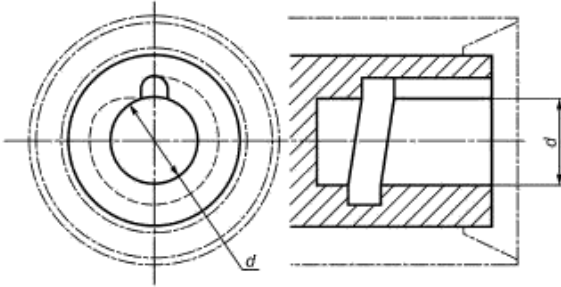



# ANCE A.C

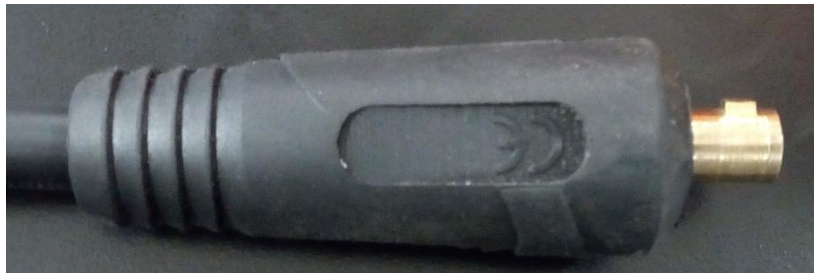
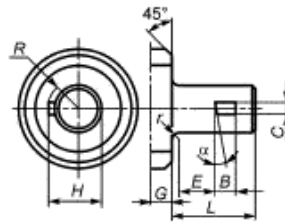
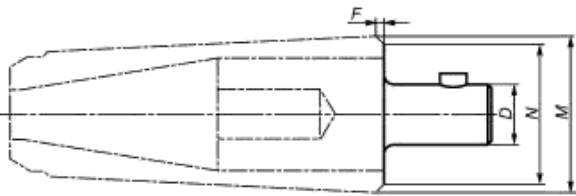



ANCE A.C

